

Výpis z historie vozidla

Číslo kuponu pro opakovaný vstup:	9304313547
Datum aktivace kuponu:	09. 09. 2024 21:28:54
Platnost do:	09. 10. 2024 21:28:54

Tento výpis byl vytvořen dotazem do systému AUTOTRACER, který provozuje Cebia, spol. s r.o. dle platných Všeobecných podmínek pro používání systému AUTOTRACER. Poskytnuté informace je uživatel oprávněn v celém rozsahu využívat pouze pro vlastní potřebu. Jejich další šíření či upravování bez souhlasu provozovatele je zakázáno.

1. Základní údaje o vozidle



VIN
YV1BW73C1F1332120

Tovární značka
VOLVO

Druh vozidla
osobní

Objem
1969 ccm

Model
V70

Palivo
nafta

Datum výroby
11. 02. 2015

Typ karoserie
kombi

Výkon
133 kW

VAROVÁNÍ: Poškození nalezeno

2. Kontrola najetých kilometrů

Přehled vývoje stavu tachometru vozidla obsahuje hodnoty získané z dostupných informačních systémů spolupracujících partnerů. Dle vývoje grafu můžete sami posoudit, zda existuje podezření na manipulaci se stavem tachometru či nikoliv.



Doporučení:

V systému nemusí být k dispozici všechny záznamy stavů tachometru z historie provozu vozidla.

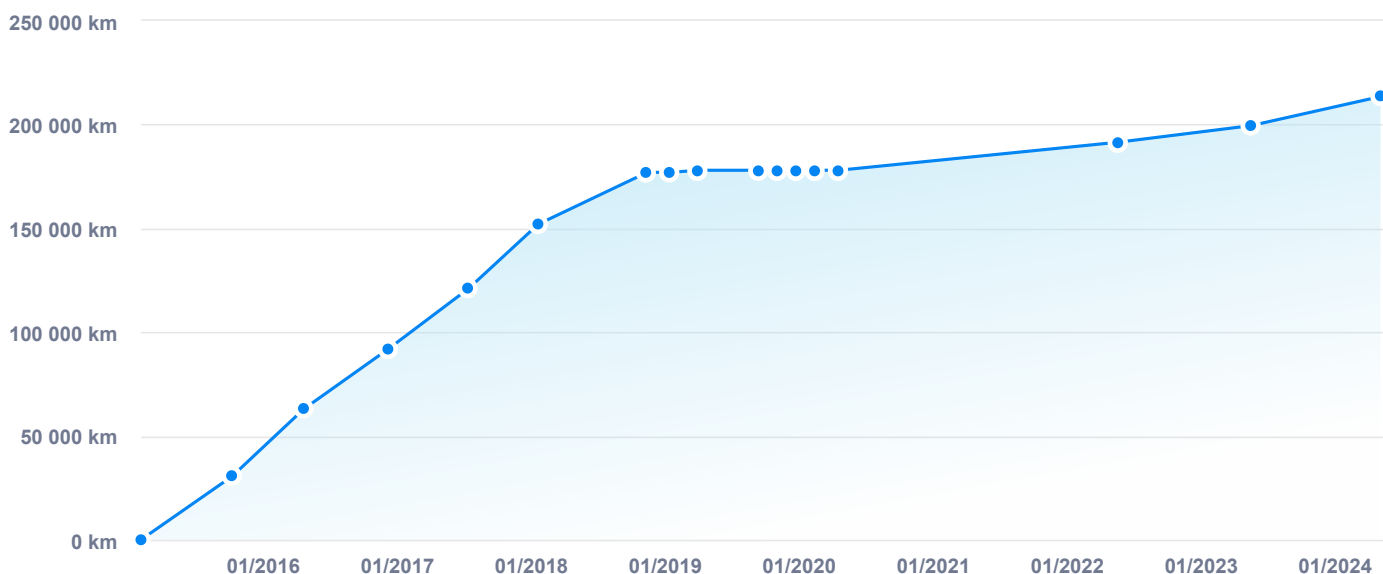
Pokud u vozidla není průběžně zaznamenána celá historie kilometrového nájezdu v čase, **doporučujeme** zkontrolovat záznamy tachometru také v servisní knize, nebo vozidlo nechat zkontrolovat v autorizovaném autoservisu. Tento postup doporučujeme především u vozidel, kde je mezi stavy tachometru časový úsek delší než dva roky.



3. Přehled historie

Datum	Stav tachometru	Země	Popis
2015	únor	0 km	Vozidlo vyrobeno
<div style="border: 1px solid #ccc; padding: 10px; margin: 10px 0;"> <p>Datum výroby vozidla: 11. 02. 2015</p> <p>Stáří vozidla: 9 let 7 měsíců</p> <p>Barva vozidla: BRIGHT SILVER METALLIC - kód 71100</p> <p>Vyrobeno pro trh: Německo</p> <p>Strana řízení: Není k dispozici</p> </div>			
	říjen	30 500 km	Záznam tachometru
2016	duben	63 000 km	Záznam tachometru
	září	 Německo	Poškození
	prosinec	92 000 km	Záznam tachometru
2017	červenec	121 000 km	Záznam tachometru
2018	leden	152 000 km	Záznam tachometru
	listopad	177 000 km	Inzerce vozidla
2019	leden	177 000 km	Inzerce vozidla
	duben	178 000 km	 Německo Záznam tachometru
	září	178 000 km	Inzerce vozidla
	listopad	178 000 km	Záznam tachometru
	prosinec	178 000 km	Záznam tachometru
2020	únor	178 000 km	Záznam tachometru
	duben	178 000 km	Inzerce vozidla
2022	květen	191 500 km	Záznam tachometru
2023	květen	199 500 km	Záznam tachometru
2024	květen	213 500 km	Záznam tachometru

4. Kontrola poškození

Poškození nalezeno

V databázích poškozených vozů z více než 32 zemí čítající 200 milionů záznamů škodních událostí **byl nalezen** jeden či více záznamů o poškození prověřovaného vozidla.

Jak číst záznamy o poškození

Nalezené poškození nemusí vždy znamenat, že je vozidlo špatné. Jak odlišit drobné oděrky od závažného poškození?

- Výši škody posuzujte podle **typu vozidla a jeho stáří**. Ceny oprav jsou u nových a drahých vozidel výrazně vyšší než u vozidel starších/levnějších.
- Berte v potaz **zemi**, kde k poškození došlo. Ceny oprav jsou v západní Evropě vyšší než ve střední nebo východní Evropě.
- Dle **výše škody** lze poškození rozdělit do čtyř základních kategorií:
 - Do 1 000 EUR – malé škody (např. výměna čelního skla).
 - Od 1 000 EUR do 5 000 EUR – střední škody u starších/levných vozidel, malé škody u mladých/drahých vozidel.
 - Nad 5 000 EUR – větší škody u starších nebo levných vozidel.
 - Nad 10 000 EUR – větší škody u dražších nebo mladých vozidel.
- Máte-li jakékoli pochybnosti, vyžádejte si od prodávajícího **dokumentaci k poškození** a jeho opravě. Nejlépe také nechte vůz zkontrolovat zkušeným technikem.

Číslo záznamu 1 / 1

Datum	09/2016
Země	Německo
Výše škody	1 040 EUR
Druh události	Kalkulace nákladů na opravu
Poznámka	U vozidla evidujeme kalkulaci poškození vytvořenou pojišťovnou nebo autoservisem, u které neznáme detail (místo poškození). Věnujte prosím pozornost prohlídce vozidla.

Upozornění: V systému nemusí být k dispozici informace o všech poškozeních vozidla, některé škody nejsou hlášeny pojišťovnám, nebo nejsou v rámci online prověření dostupné. Doporučujeme tedy pečlivou prohlídku vozidla, ideálně s pomocí kvalifikovaného mechanika nebo ve vámi vybraném servisu. Taková prohlídka může odhalit další poškození nebo je vyloučit.

5. Kontrola odcizení

Není evidováno jako odcizené

v aktuálně dostupných databázích

Sdělené údaje mají pouze informativní charakter. Cebia neodpovídá za škody vzniklé v souvislosti s využitím sdělených dat.

Zdroj	Ke dni 09. 09. 2024
 Nizozemsko - Policie	NE - není evidováno jako odcizené
 Česko - Policie	NE - není evidováno jako odcizené
 Slovensko - Policie	NE - není evidováno jako odcizené
 Maďarsko - Policie	NE - není evidováno jako odcizené
 Rumunsko - Policie	NE - není evidováno jako odcizené
 Slovinsko - Policie	NE - není evidováno jako odcizené
 Ukrajina - Policie	NE - není evidováno jako odcizené
 Kanada - Policie	NE - není evidováno jako odcizené
 Švédsko - Databáze pojišťoven	NE - není evidováno jako odcizené
 EU - Soukromé databáze*	NE - není evidováno jako odcizené

* Soukromé databáze umožňují **zpravidla** komukoliv vložit informace o odcizení.

6. Kontrola taxi

Nebylo provozováno jako taxi v ČR

V dostupných databázích bylo zjištěno, že vozidlo nebylo a v současnosti není provozováno jako vůz taxislužby.

7. Kontrola financování

Financování nenalezeno

Výsledkem dotazu je zjištění, zda vozidlo není předmětem financování (formou leasingu nebo úvěru), zástavy a zápůjčkou u uvedených společností. Data získáváme přímo z informačních systémů jednotlivých společností.

Země	Ke dni: 02. 10. 2024
Česko	NE - není evidováno

Leasingové a úvěrové společnosti	02. 10. 2024
AGRO LEASING	NE
Ayvens (dříve ALD)	NE
BMW_FS	NE
CASH4CAR	NE
COFIDIS	NE
ČSOB Leasing, a.s.	NE
D.S. Leasing, a.s.	NE
ESSOX LEASING	NE
FCE Credit, s.r.o.	NE
GMAC	NE
Home Credit CZ	NE
HoppyGo (carsharing *)	NE
IMPULS-Leasing	NE
Leasing České Spořitelny	NE
Mercedes-Benz	NE
MONETA Auto	NE
MONETA Leasing	NE
Oberbank Leasing	NE
Raiffeisen Leasing	NE
Toyota FS Czech	NE
UniCredit Leasing	NE
UNILEASING a.s.	NE

Leasingové a úvěrové společnosti	02. 10. 2024
VEXCAR	NE
Vltavín Leas, a.s.	NE
VWFS	NE
ZASTAV TO	NE
Zástavy Aut-Ostrava	NE

8. Seznam výbavy dle výrobce

Jedná se o dostupné informace základních parametrů, standardní a případně doplňkové výbavy z výroby. Kontrolou výbavy lze odhalit úpravy vozidla jako např. změnu strany řízení.

Identifikace vozidla	
Značka	Volvo
Model	V70 (08-)
Modelový rok	2015
Datum výroby	11.02.2015
Kód prodejního typu	D1
Úroveň výbavy	DYNAMIC(KINETIC) (D1)
Kód barvy	71100
Barva	BRIGHT SILVER METALLIC
Kód Čalounění	EL0Z00
Čalounění	DYNALEA/ANTHR/ORANGE/NV
Kód karosérie	0
Karosérie	Estate
Kód motoru	73
Motor	D4204T5
Kód převodovky	1
Převodovka	6-MAN 2WD / M66
Řazení	MAN
Země	DE
Iso název země	Německo
Partnerská skupina	Europe
Číslo dílu - motor	6906398
Číslo dílu - převodovka	1285210
Podvozek	36723A16537A
Výrobní závod	21
Sériové číslo převodovky	31387077
Číslo podvozku	332120

Soupis vřbavy vozidla

AIRBAG, PACKAGE	2 step airbag, drivers/passenger side
ARMREST,DOORPANEL-IF LEATHER	Padded armrest,doorpanels
AUDIO AUXILIARY INPUT	Auxiliary audio input
BLUETOOTH HANDSFREE	Bluetooth handsfree and Audiostreaming
BUMPERS COLOUR MATCHED	Colour matched bumper for Y285
CITY SAFETY	City Safety, mode 2
CLIMAT CONTROL UNIT	Electronic Climat Control
CLIMATE CONTROLE STYLE	Controle swich with Chrome ring
COMPLEMENTARY EMBLEM,REAR	Emblem 'D4'
CONNECTED SERVICE BOOKING	With Connected Service Booking
COOLING COIL HYD.POWER STEER	With cooling coil
COUPE FILTER	Air Quality System
CRUISE CONTROL	Cruise control
DAMP SENSOR	Damp sensor
DECOR SIDE WINDOWS	Black decor side windows (Dynamic)
DRL TYPE	LED DRL lights
EMERGENCY BRAKE LIGHT	Emergency Brake Light, flashing
FIRST AID KIT	Without first aid kit
GEAR LEVER TYPE/KNOB	Gearlever knob aluminium
GLOBAL OPEN/CLOSE	Global open/close doors+sunroof
GRILL TYPE	Grill, Dynamic
HEADREST REAR,FOLDING	Manually foldable rear head- rests
HEATED SEAT	Heated seat
CHASSIE TYPE	Dynamic chassie
CHILD LOCK.REAR DOORS	Manual child lock, rear side doors
CHILD SEAT/CUPH. ARMREST REAR	Children seat armrest
IDIS	Intelligent Driver Information System 1
INDIRECT TPMS SYSTEM	Indirect TPMS, EU Algorithm
INTEGRATED CONTROL MODULE	Not applicable variant, no parts allowed
INTERIOR DECOR PANELS	Decor 'MILLED ALUMINUM' brushed, edition

Soupis vřbavy vozidla

INTERIOR ILLUMINATION	Interior lightning mid version w/o gear shift illumination
LOADCOVER,5-DOOR	Load cover, soft, 5-door
MAKEUP LAMP SUNVISOR	2 illuminated sun visors
NAVIGATION SYSTEM	With Navigation system
PARKING ASSISTANCE	With parking assistance, rear
PASSENGERS SEAT	Mech adjustable passengers seat 6 way
PEDAL ARRANGEMENT	Pedal R-design
PROTECTION CARPET SET,COUPE	Carpet set, Summum Edition
RADIO, AMP & SPEAKER SYSTEM	Audio 'High Performance', 4 channels
RAINSENSOR	Rain sensor. Gen. 2
RETURN LESS FUEL SYSTEM	Without ReturnLess Fuel System
ROOFRAILS	Rails for Volvo Ocean Race
SAFETY BELT REMINDER	EU type, all seats gen.4 logic
SPARE WHEEL	Repair kit, ver 2
STEERING WHEEL	Leather steering wheel, with Decor inlays, 3 spoke, Dynamic
STRIP TAILGATE	Black Strip tailgate (shiny)
TAILPIPE	Double Pipes, 2 brackets, Visible
TREAD PLATE	Tread plate, standard
TRIP COMPUTER	With Trip Computer
TYRE DIMENSION	225/50R17 W
TYRE SIZE	15 inch Tyre
UPHOLSTERY MATERIAL	Standard Leather Dynamic
WHEEL	A 17' 7x17x50
WINDSCREEN	Standard Windscreen Glass
WINDSCREEN WASHER NOZZLES	Heated windscreen washer ballpoint nozzles
Wiper Blade, Front Screen	Transport dummy for front window screen wiper blade
Ostatnř	AUTO DIM INNER REAR VIEW
Ostatnř	Business-Paket: Business-Paket
Ostatnř	GERMAN FOR INSTRUMENT/RAD
Ostatnř	Laderaum-Paket: Laderaum-Paket

Soupis výbavy vozidla

Ostatní	Licht-Paket: Ambientebeleuchtung (erweitert)
Ostatní	Licht-Paket: Dual-Xenon-Scheinwerfer mit dynamischem Kurvenlicht
Ostatní	Licht-Paket: Licht-Paket
Ostatní	Licht-Paket: Scheinwerferreinigungsanlage
Ostatní	LUMBAR SUPPORT ELECTRIC
Ostatní	MCAYA Business Connect 1: 255 - Navigační systém Sensus
Ostatní	MCAYA Business Connect 1: 529 - Parkovací asistent vzadu
Ostatní	MCAYA Business Connect 1: 935 - Sensus Connect High Performance (7", 4x45W, internet)
Ostatní	PANDORA Schwarz (glänzend) 7,0 x 17"
Ostatní	RAIN SENSOR
Ostatní	ROAD MAP/DEALER DIRECTORY
Ostatní	S60/V70 DYNAMIC EDITION
Ostatní	Versatility Pack: 12V stopcontact in de bagageruimte
Ostatní	Versatility Pack: Boodschappentashouder in de bagageruimte
Ostatní	Versatility Pack: Elektrisch bediende achterklep
Ostatní	Versatility Pack: Nylon veiligheidsnet (in 2 delen, 60/40)
Ostatní	Versatility Pack: Quick Fold neerklapbare rugleuning passagierszetel vooraan
Ostatní	Winter-Paket: Frontscheibenheizung
Ostatní	Winter-Paket: Scheibenwaschdüsen beheizt
Ostatní	Winter-Paket: Sitzheizung vorn
Ostatní	Winter-Paket: Winter-Paket

Upozornění: V systému nemusí být v některých případech k dispozici kompletní výbava vozidla.

9. Svolávací akce

Prověřovaného vozu se mohou týkat

Nalezené svolávací akce

SVOLÁVACÍ AKCE je vyhlášována výrobcem vozidla povinně ze zákona vždy, když je ohroženo zdraví, bezpečnost, i životní prostředí. Týkají se zpravidla výrobních závad vozidla, které se projeví až při jeho provozu a výrobce tímto způsobem zajišťuje jejich bezplatnou nápravu. Informace jsou čerpány z webu [Svolávačky.cz](https://svolavacky.cz) s pomocí systému RAPEX.

Uvedené svolávací akce **byly vygenerovány podle modelu, značky a roku výroby** prověřovaného vozidla, **nikoliv dle jeho VIN**. Vždy si proto v detailu akce ověřte, **zda se týkala i prověřovaného vozidla**. Zároveň si ověřte u prodejce vozidla či v autorizovaném autoservisu, zda vozidlo platné svolávací akce podstoupilo.

Svolávací akce	Datum vyhlášení	Detail
motor / požár	20. 07. 2020	Více info
bezpečnostní pásy / zranění	13. 07. 2020	Více info
motor / požár	21. 12. 2019	Více info
motor / požár	19. 07. 2019	Více info
palivo / požár	29. 03. 2019	Více info
brzdy / havárie	06. 03. 2015	Více info

10. Kontrola barvy vozidla

Zkontrolujte, zda se aktuální barva na vozidle shoduje s barvou deklarovanou výrobcem nebo s barvou evidovanou po první registraci v ČR (případně na Slovensku). V případě, že je barva rozdílná, může se jednat o vozidlo přebarvené, ale i havarované či odcizené.

Barva vozidla	
Barva dle výrobce vozidla	BRIGHT SILVER METALLIC - kód 71100

11. Kontrola zabezpečení vozidla

Výsledkem kontroly je informace, zda Vámi prověřované vozidlo je zabezpečeno formou značení skel a registrováno v Systému OCIS. Pokud ano, sdělíme Vám vyznačený kód a datum registrace.

Informace o provedeném značení skel	09. 09. 2024
Značení skel	NE

12. Fotky a inserce

Pokud bylo vozidlo v minulosti inzerováno nebo provedena prohlídka, zobrazíme informace a fotodokumentaci.

Záznam 1/4	Foto
Datum pořízení inzerátu	22. 11. 2018
Inzerovaný nájezd	177 000 km



Záznam 2/4

Foto

Datum pořízení inzerátu

14. 01. 2019

Inzerovaný nájezd

177 000 km

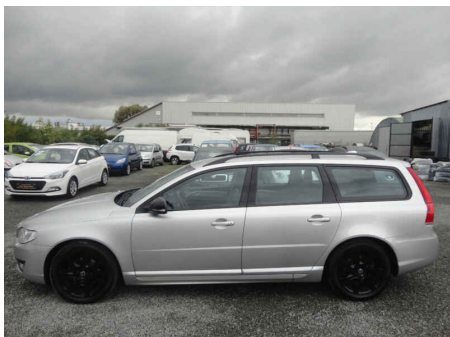

Záznam 3/4

Foto

Datum pořízení inzerátu

13. 09. 2019

Inzerovaný nájezd

178 000 km

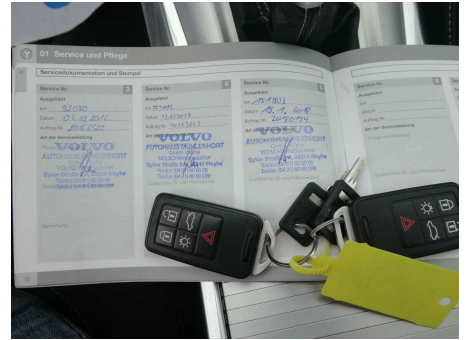



Záznam 4/4	Foto
Datum pořízení inzerátu	17. 04. 2020
Inzerovaný nájezd	178 000 km

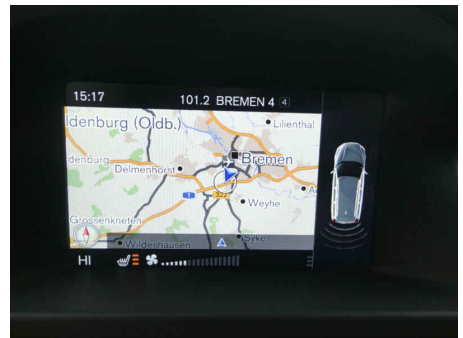
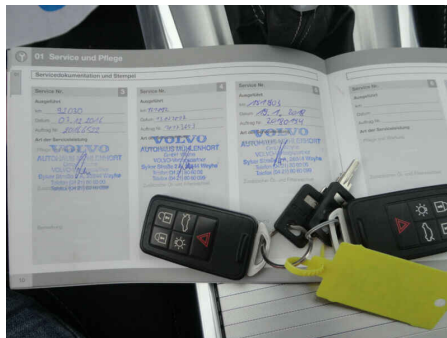

Poznámka: Pokud fotografie neodpovídají prověřovanému vozidlu, prosím informujte nás na email autotracer@cebia.cz.

Provozovatel systému AUTOTRACER - Cebia, spol. s r.o., upozorňuje uživatele systému, že uváděné informace byly poskytnuty do systému partnery provozovatele bez možnosti ověřit jejich správnost. Veškeré informace mají výhradně informativní charakter.

Na výsledek prověření vozidla v systému AUTOTRACER není poskytována záruka.